Regione Siciliana

Regione Siciliana

Assessorato Regionale Dell'Agricoltura Dello Sviluppo Rurale
E Della Pesca Mediterranea
Dipartimento Regionale Dello Sviluppo Rurale E Territoriale
Servizio 11 - Servizio per il Territorio Di
Catania

CUP: G81G26000170002

es-finaz. anno: 2026

Importo € 840.000,00

Perizia :

Interventi selvicolturali ed infrastrutturali da realizzare tramite maestranze LTD e LTI per la conduzione e la valorizzazione dei complessi boscati a qualunque titolo gestiti nel Distretto forestale 3_3 in agro dei comuni di Castiglione di Sicilia, Linguaglossa, Milo, Piedimonte Etneo, S. Alfio, Zafferana Etnea

Legenda

Interventi 554238 anno 2026 € 840.000

- 1. Confini - 2026CT23DF3.3 Complesso Boscato Gestito
- 2. Infrastrutturale - 2026CT23DF3.3 Chiudenda
- 2. Infrastutturale -2026CT23DF3.3 Tavolo
- 2. Infrastutturale -2026CT23DF3.3 Tabelle
- 2. Infrastutturale -2026CT23DF3.3 Cancello
- 2.Infrastrutture - 2026CT23DF3.3 Muri a secco
- 2. Infrastrutturale -2026CT23DF3.3 Staccionata
- 3. Prevenzione Incendi - 2026CT23DF3.3 Prevenzione Passiva
- 4. Selvicolturale - 2026CT23DF3.3 Diradamento
- 4. selvicolturale - 2026CT23DF3.3 Cure Colturali
- 4.Selvicolturale - 2026CT23DF3.3 Esbosco
- 4. selvicolturale -2026CT23DF3.3 Piantagione
- 5. Viabilità - 2026CT23DF3.3 Piazzola in Basolato
- 5.Viabilità - 2026CT23DF3.3 Pista Forestale

Zone Parco dell'Etna

- A
- B
- C
- D

Mosaico_IGM_25000

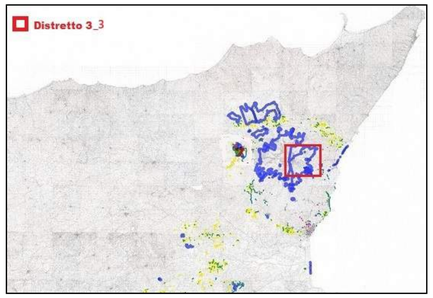

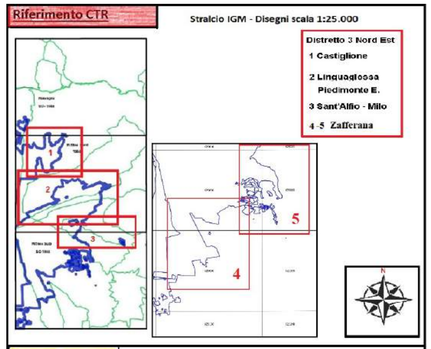

Disegni 1:25.000

Cartografia delle zone del Parco dell'Etna 1:25.000

Il progettista: F.to P.A. Filippo Trovato
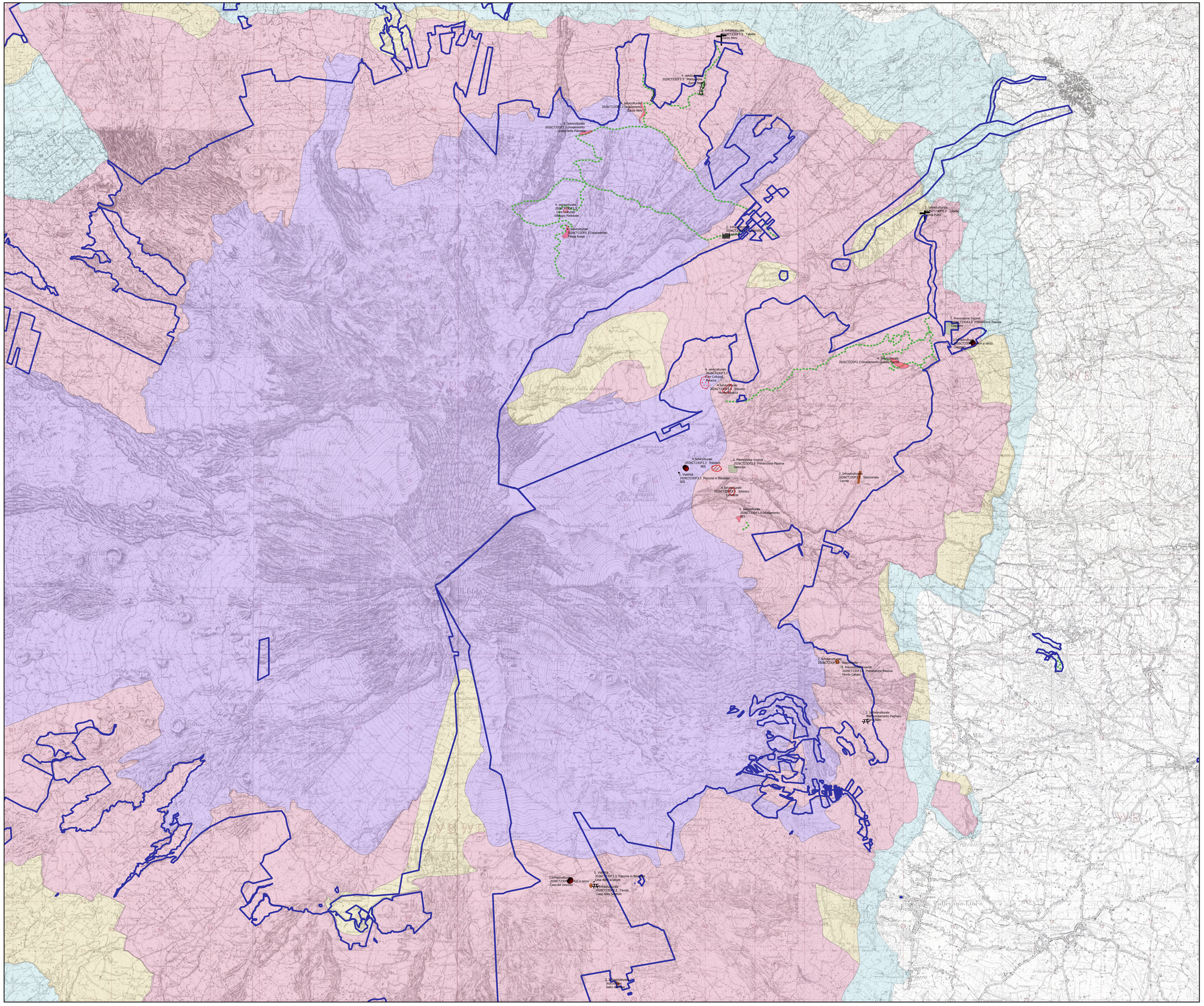
F.to Il RUP
Dott. Agatino Sidoti