Regione Siciliana

Regione Siciliana

Assessorato Regionale Dell'Agricoltura Dello Sviluppo Rurale
E Della Pesca Mediterranea
Dipartimento Regionale Dello Sviluppo Rurale E Territoriale
Servizio 11 - Servizio per il Territorio Di
Catania

INTERVENTI SELVICOLTURALI ED INFRASTRUTTURALI

Esercizio Finanziario 2026 **Importo € 720.000,00**

Cap. 554238 **C.U.P.: G11G26000210002**

Perizia

Interventi selvicolturali ed infrastrutturali da realizzare tramite maestranze LTD per la conduzione e la valorizzazione dei complessi boscati a qualunque titolo gestiti nel Distretto forestale 3_1 in agro dei comuni di Adrano, Bronte e Maletto

Legenda

progetto 554238 € 700.000 anno 2026

- 1. Congiri - 2026CT20DF3.1 Complesso Boscaltto Gestito
- 2. Infrastrutturali - 2026CT20DF3.1 Staccionata
- 2. Infrastrutturali - 2026CT20DF3.1 - Strutture Manutenzione Minima Infrastrutture Demaniali
- 2. Infrastrutturali - 2026CT20DF3.1 Strutture Barbecue
- 2. Infrastrutturali - 2026CT20DF3.1 Legnaia
- 2. Infrastrutturali - 2026CT20DF3.1 Tavolo
- 2. Infrastrutturali - 2025CT27DF3.1 Muretti a Secco
- 3. Prevenzione Passiva 2026 CT20 DF3.1 Prevenzione Passiva
- 4. SELVICOLTURALE 2026 CT20 DF3.1 Interventi di Ricostituzione Boschiva e di miglioramento Ecologico
- 4. SELVICOLTURALE 2026 CT20 DF3.1 Cure Colturali
- 5. Viabilità- 2026CT20DF3.1 Ripristino pista forestale

Zone Parco dell'Etna

- A
- B
- C
- D

Label/CTR_2012_2013/Fogli C.T.R. 10000

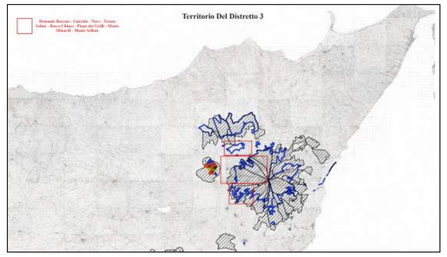

Riferimento CTR

Straicio IGM - Disegni scala 1: 10.000

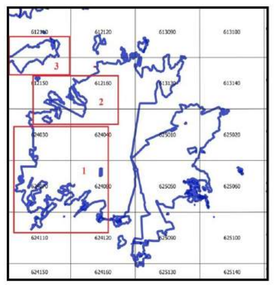

Disegni Scala 1:10.000

Cartografia delle zone del Parco dell'Etna 1:10.000

Il progettista: *F.to Dott. Daniele Romano*
F.to Pn. Filippo Trovato

F.to Il RUP
Dott. Agatino Sidoti
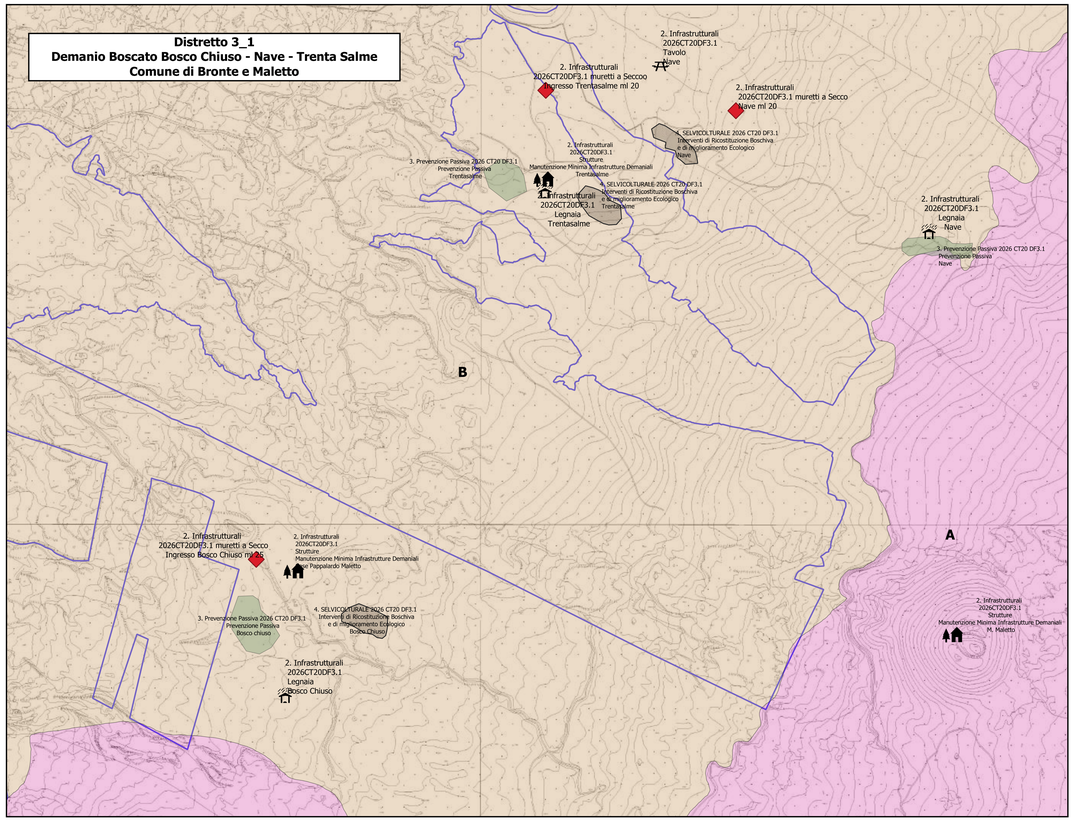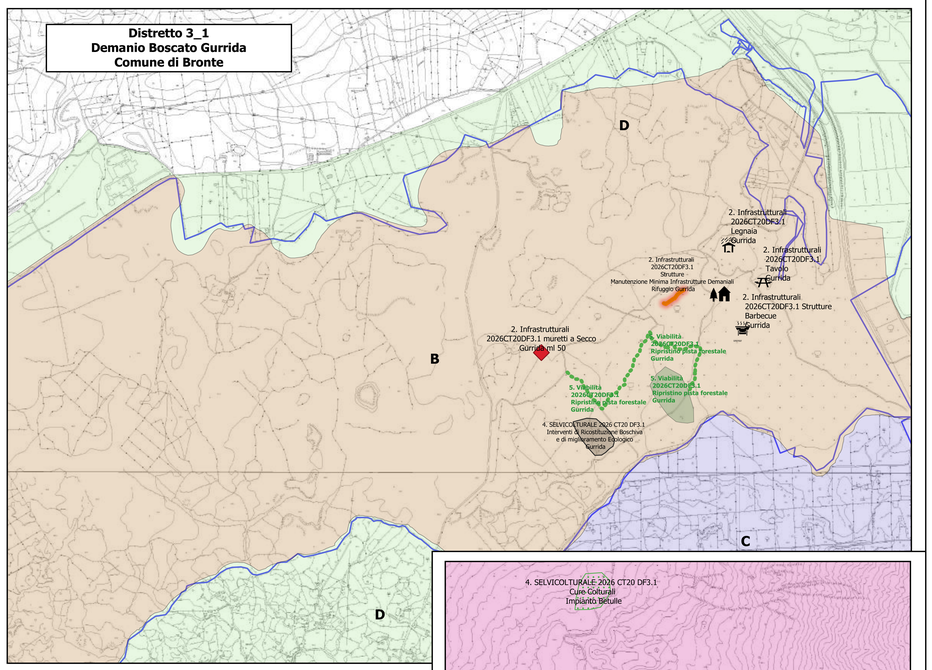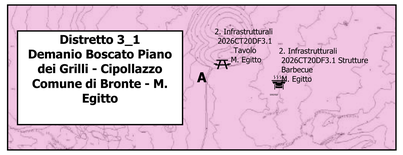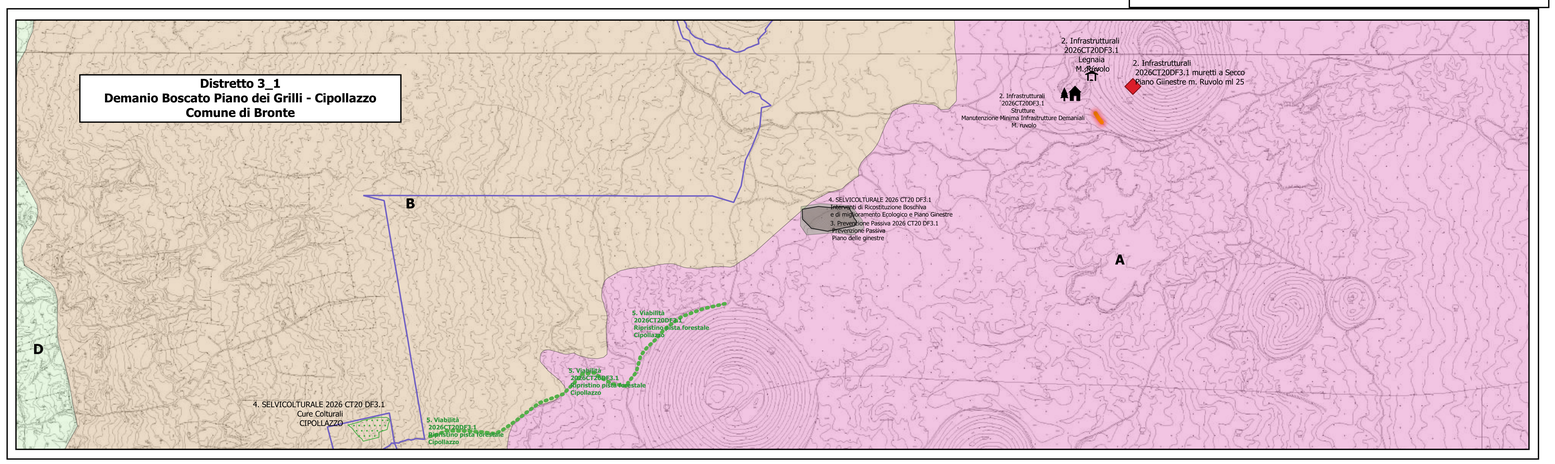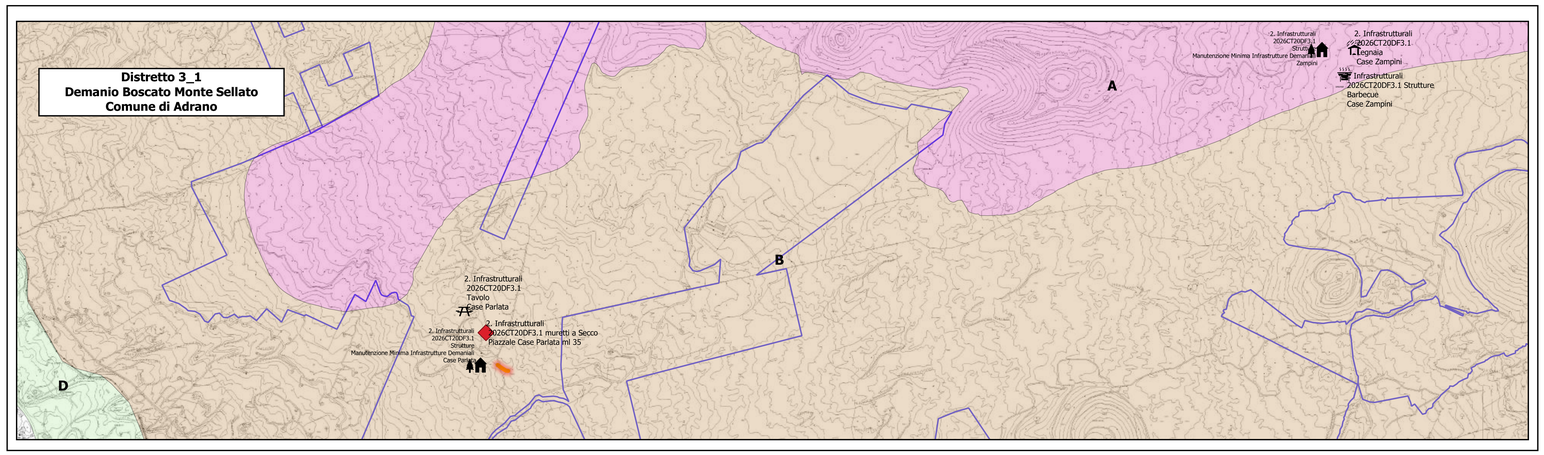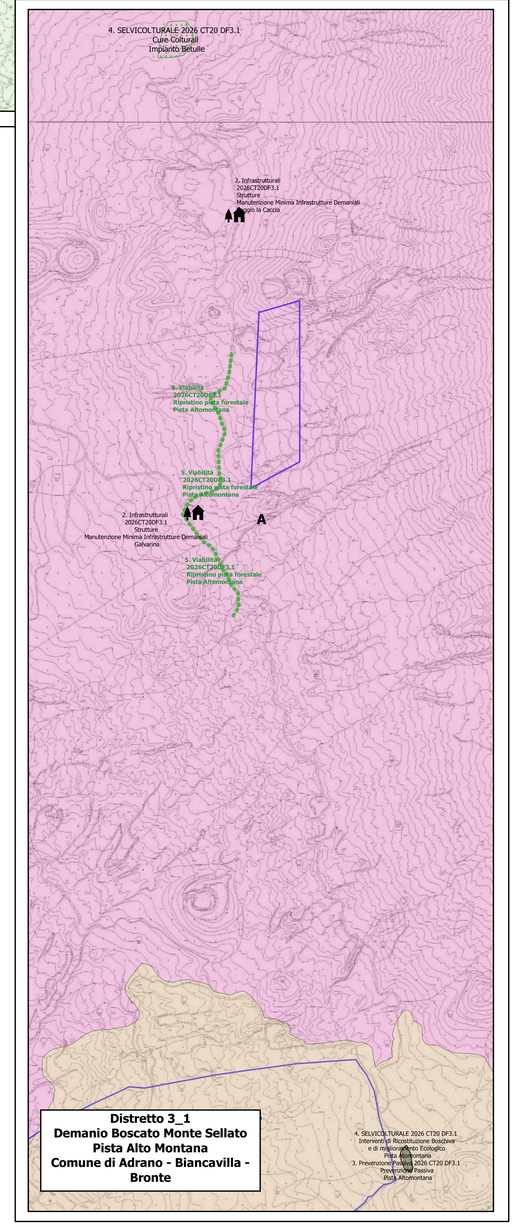
Catania li