

COMUNE DI MALETTTO

PROVINCIA DI CATANIA

PROGETTO PER LA REALIZZAZIONE DI IMPIANTI AD ENERGIA
RINNOVABILI, PER IL FABBRICATO DESTINATO ALLA LAVORAZIONE
DELLA FRUTTA, SITO IN MALETTTO IN C.DA ROCCARO, CENSITO AL
CATASTO FABBRICATI AL FOGLIO 3 PARTICELLA N. 179 SUB. 3

COMMITTENTE: AZIENDA AGRICOLA MALECTA S.R.L

PROGETTO FV

Oggetto: Elaborati grafici stato di fatto:

- piante;
- prospetti.

Elab. **D.04**

Scala **1:100**

Tavola **02**

REV.	DATA	DESCRIZIONE	DISEGNATO	CONTROLLATO	APPROVATO

IL PROGETTISTA
ING. LIARDA GIUSEPPE

IL COMMITTENTE



Az. Agr. MALECTA s.r.l.
L'Amministratore Unico
Giuseppe Liarda
P.I. 03612300875

DOTT. ING. LIARDA GIUSEPPE

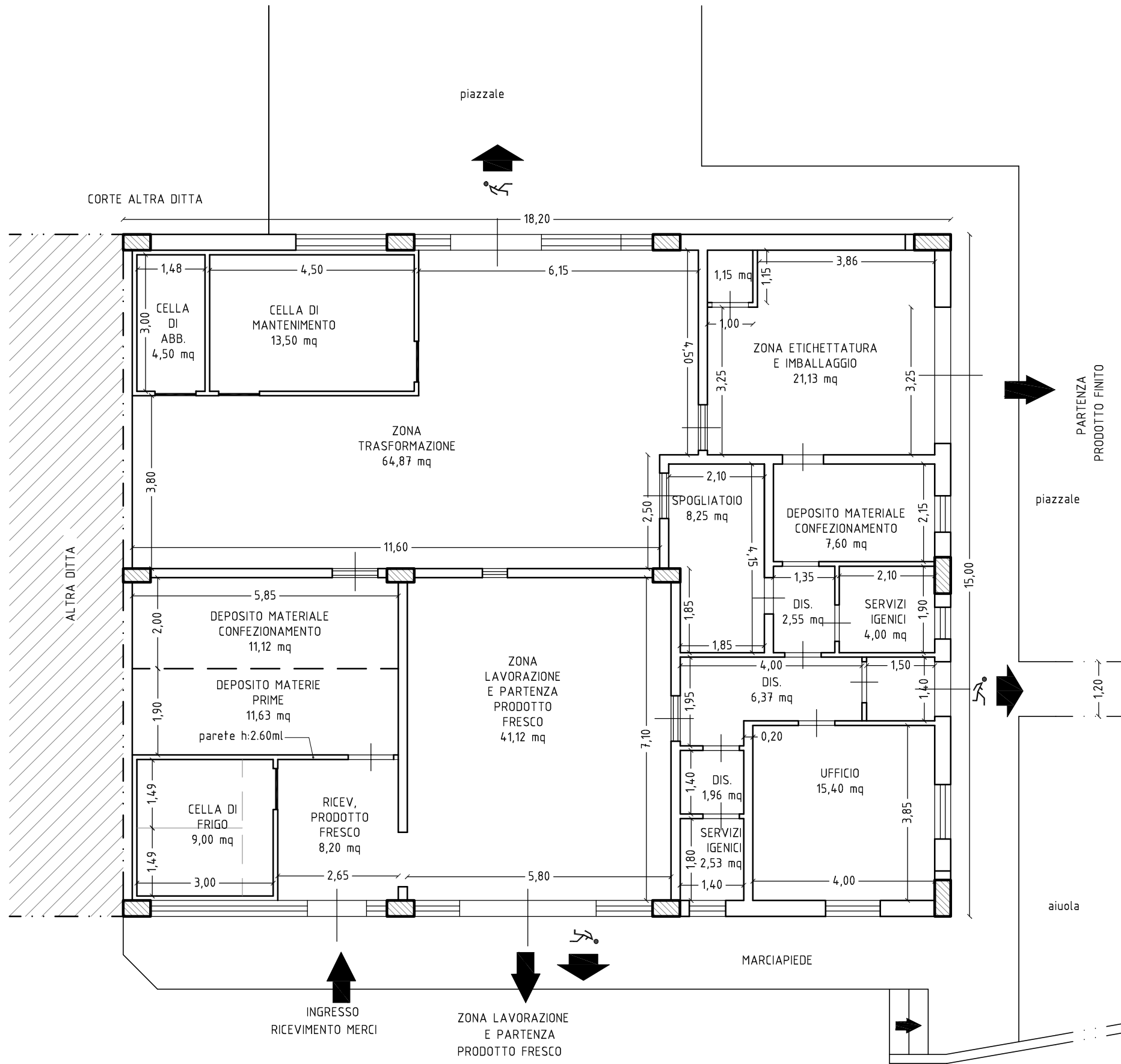

PIANTA PIANO TERRA

SCALA 1:100

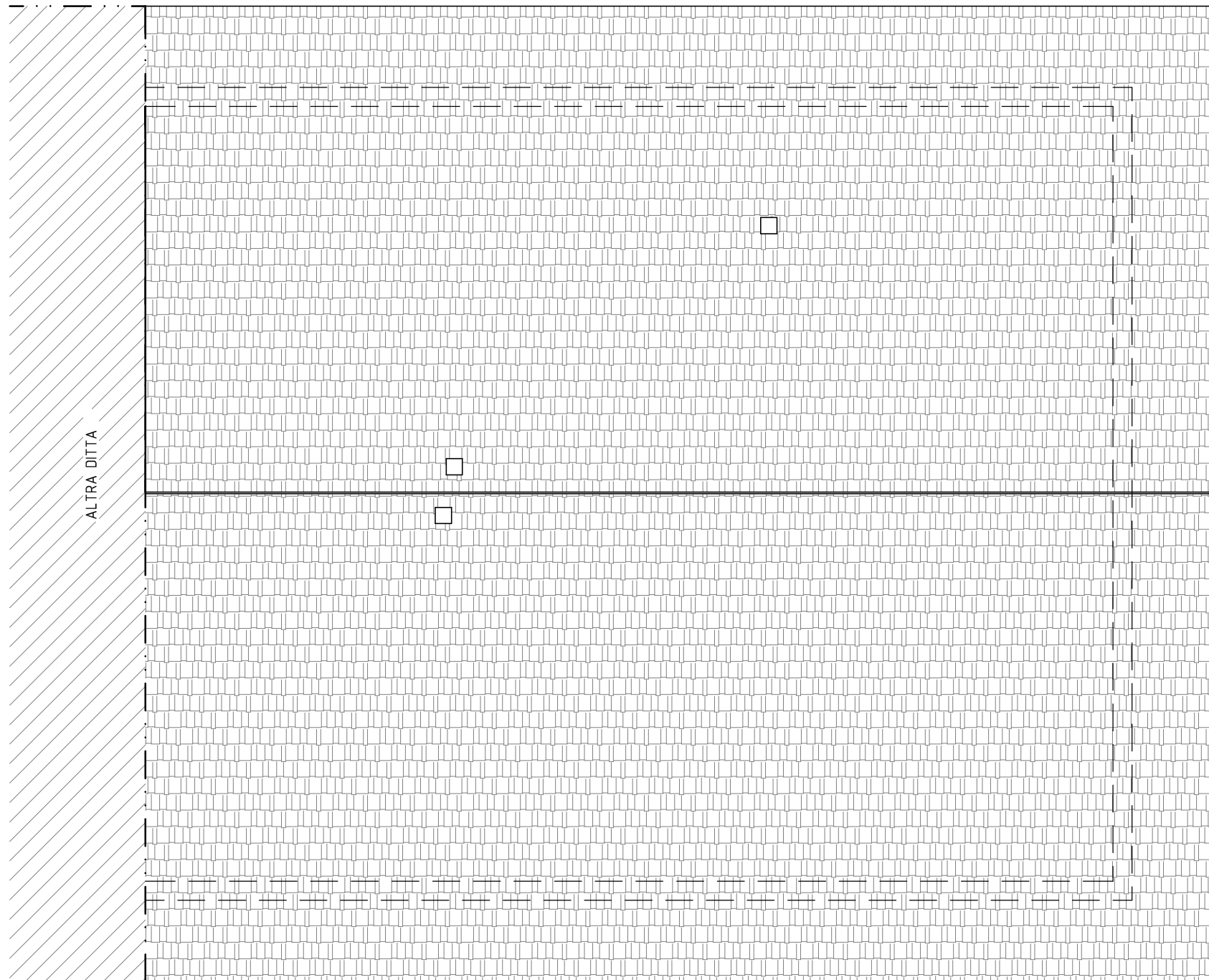

PIANTA COPERTURA

SCALA 1:100

COMUNE DI MALETTA

PROVINCIA DI CATANIA

PROGETTO PER LA REALIZZAZIONE DI IMPIANTI AD ENERGIA RINNOVABILI, PER IL FABBRICATO DESTINATO ALLA LAVORAZIONE DELLA FRUTTA, SITO IN MALETTA IN C.DA ROCCARO, CENSITO AL CATASTO FABBRICATI AL FOGLIO 3 PARTICELLA N. 179 SUB. 3

COMMITTENTE: AZIENDA AGRICOLA MALETTA S.R.L

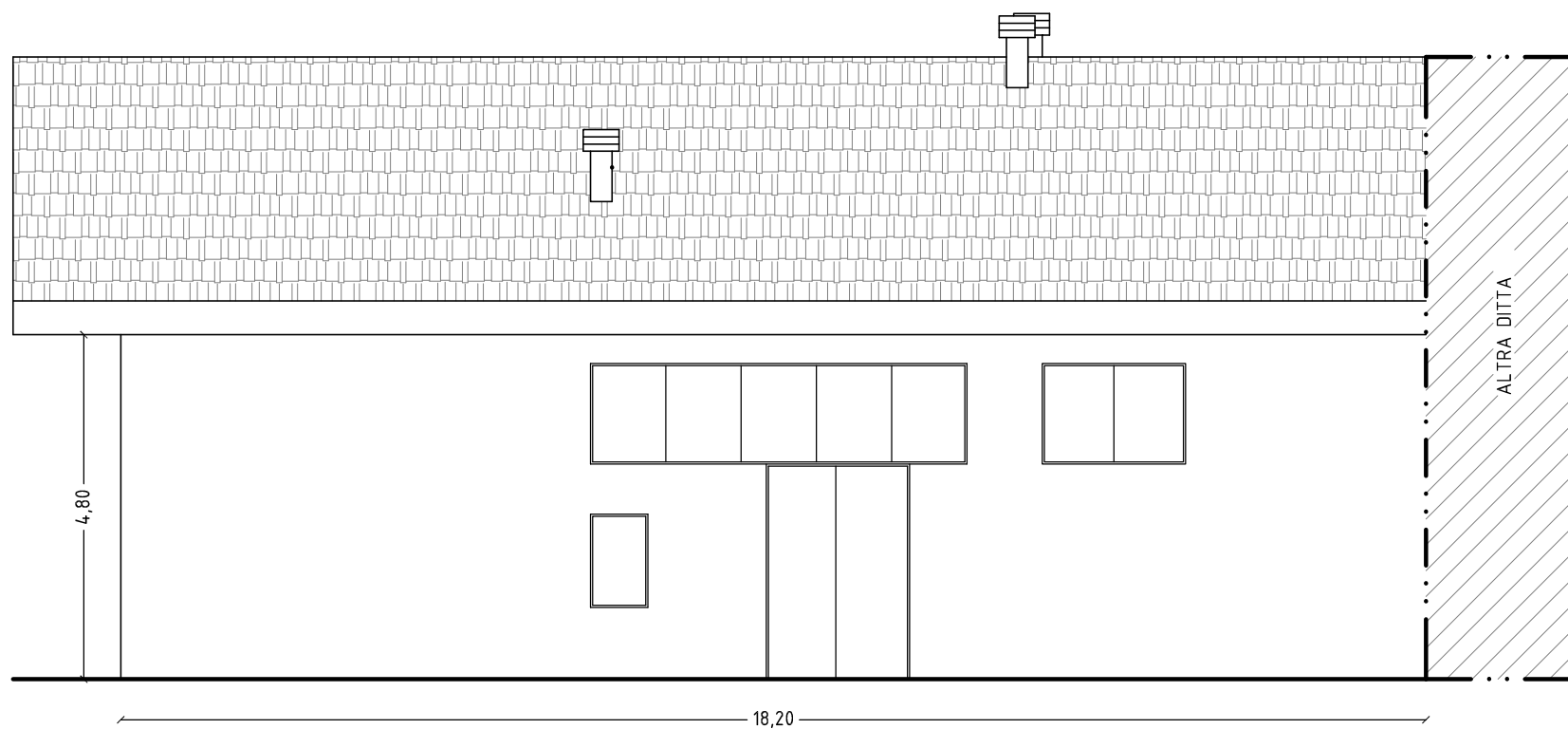

PROSPETTO LATO SUD

SCALA 1:100

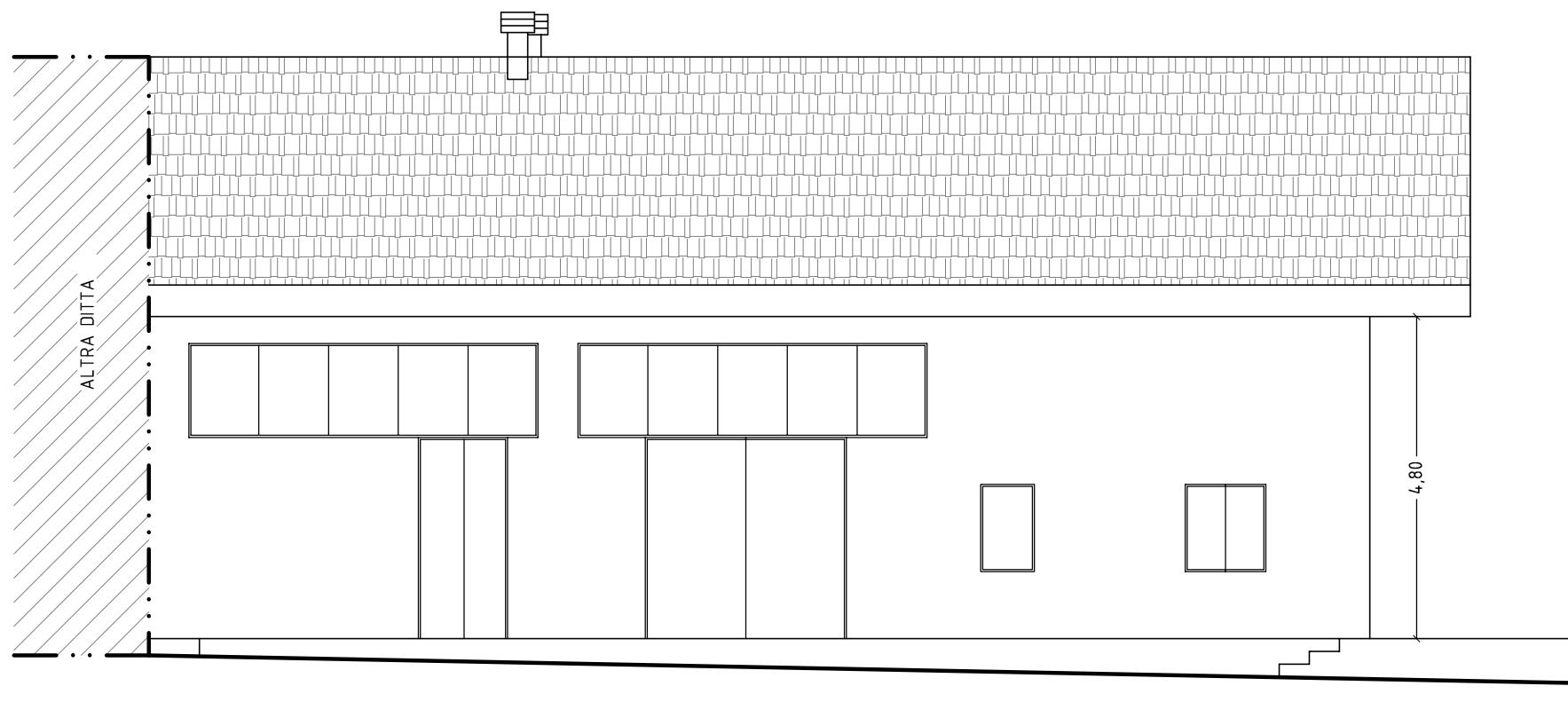

PROSPETTO LATO NORD

SCALA 1:100

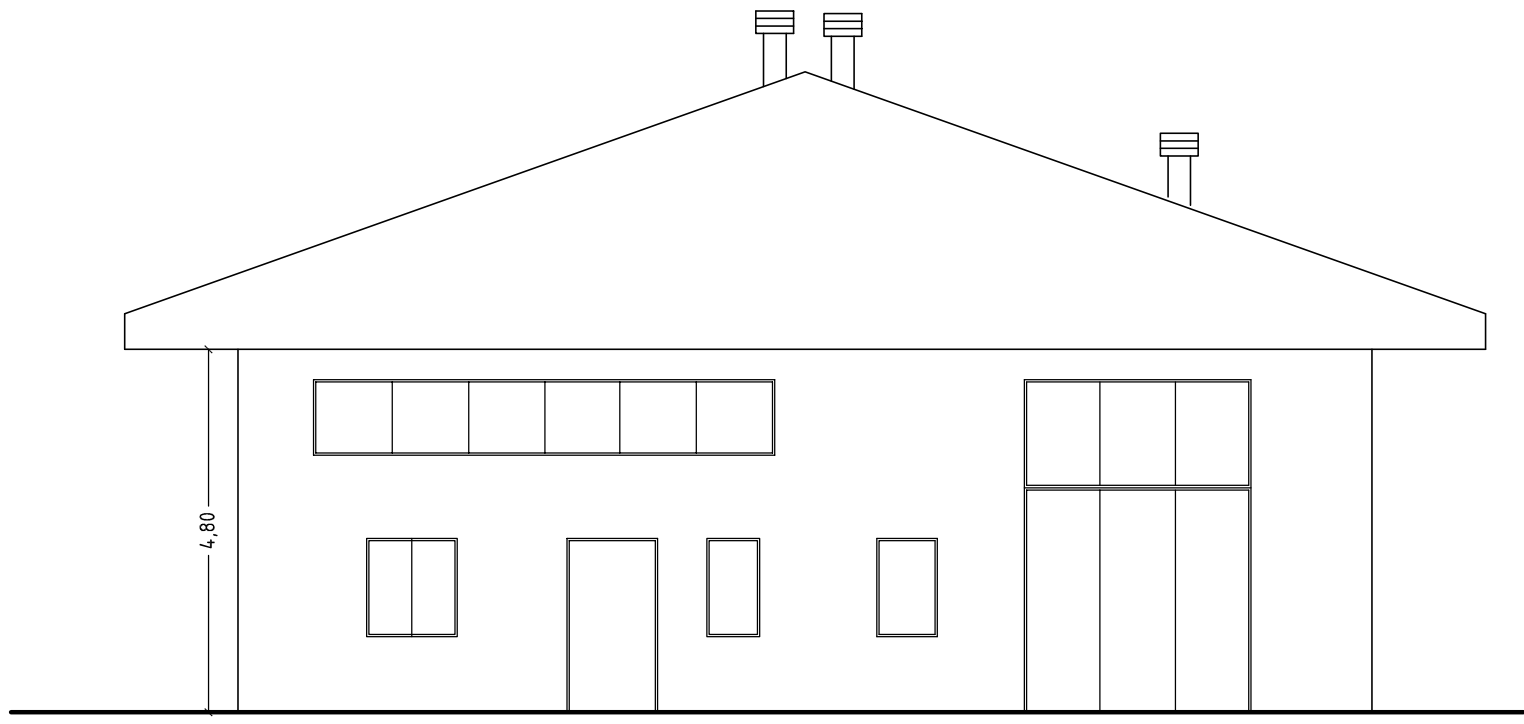

PROSPETTO LATO OVEST

SCALA 1:100

PROGETTO FV					
<u>Oggetto:</u> Elaborati grafici stato di fatto: - piante; - prospetti.			Elab.		

IL PROGETTISTA
ING. LIARDA GIUSEPPE

IL COMMITTENTE

DOTT. ING. LIARDA GIUSEPPE

VIA FRANCESCO CRISPI 31 - CASTELLANA SICULA (PA), TEL. 095-507161, +39 3204943450, giuseppe.liarda@live.it , giuseppe.liarda@ingpec.eu

COMUNE DI MALETTO

PROVINCIA DI CATANIA

PROGETTO PER LA REALIZZAZIONE DI IMPIANTI AD ENERGIA RINNOVABILI, PER IL FABBRICATO DESTINATO ALLA LAVORAZIONE DELLA FRUTTA, SITO IN MALETTO IN C.DA ROCCARO, CENSITO AL CATASTO FABBRICATI AL FOGLIO 3 PARTICELLA N. 179 SUB. 3

COMMITTENTE: AZIENDA AGRICOLA MALECTA S.R.L

PROGETTO FV

Oggetto: Elaborati grafici progetto:

- piante;
- prospetti;
- particolari costruttivi.

Elab. **D.04**

Scala **Varie**

Tavola **03**

REV.	DATA	DESCRIZIONE	DISEGNATO	CONTROLLATO	APPROVATO

IL PROGETTISTA
ING. LIARDA GIUSEPPE

IL COMMITTENTE



Az. Agr. MALECTA s.r.l.
L'Amministratore Unico
Giuseppe Grassia
P.A.: 0964/308575

A handwritten signature in blue ink, likely belonging to Giuseppe Grassia, the administrator of the client company.

DOTT. ING. LIARDA GIUSEPPE

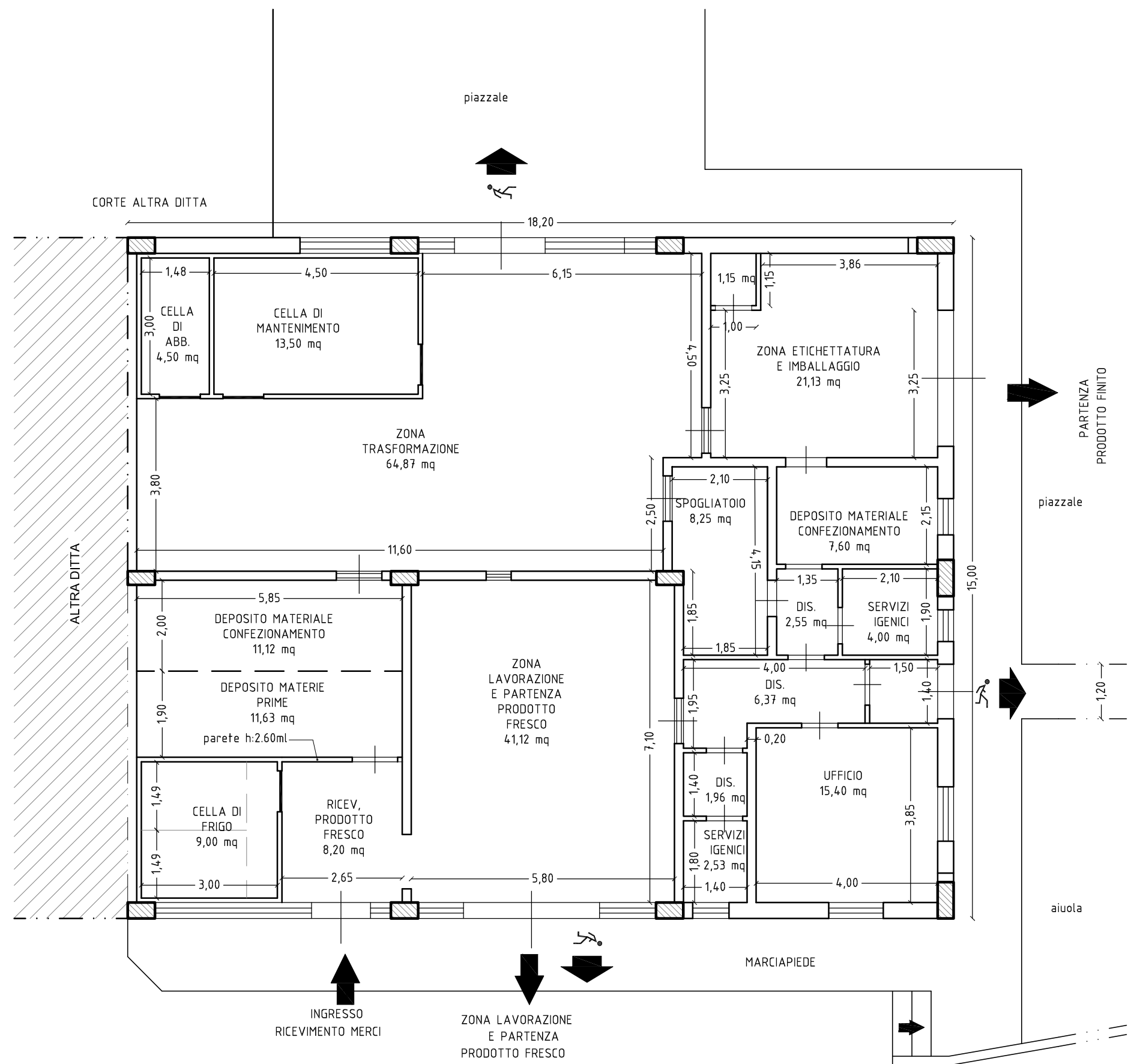

PIANTA PIANO TERRA

SCALA 1:100

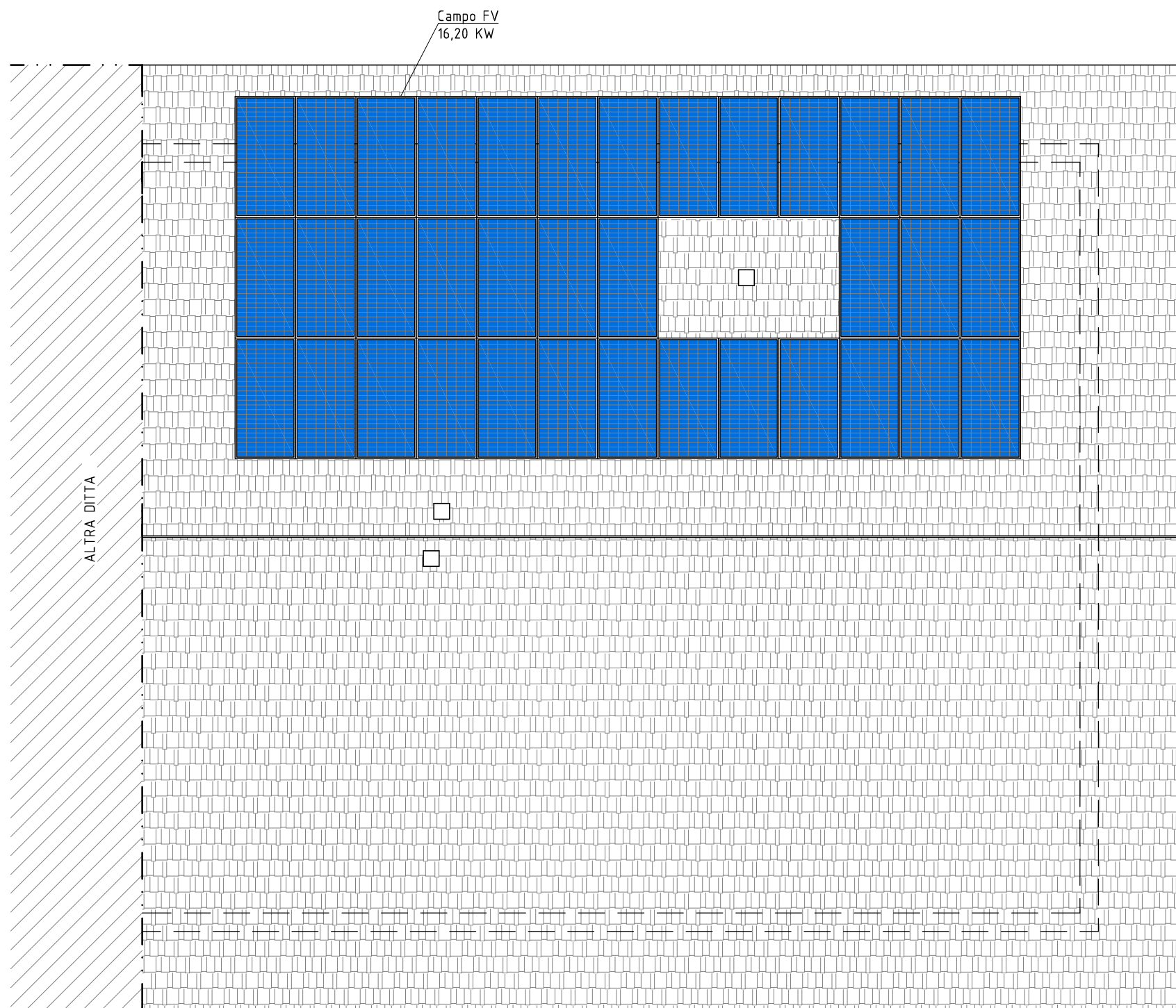

PIANTA COPERTURA

SCALA 1:100

COMUNE DI MALETTO

PROVINCIA DI CATANIA

PROGETTO PER LA REALIZZAZIONE DI IMPIANTI AD ENERGIA RINNOVABILI, PER IL FABBRICATO DESTINATO ALLA LAVORAZIONE DELLA FRUTTA, SITO IN MALETTO IN C.DA ROCCARO, CENSITO AL CATASTO FABBRICATI AL FOGLIO 3 PARTICELLA N. 179 SUB. 3

COMMITTENTE: AZIENDA AGRICOLA MALECTA S.R.L

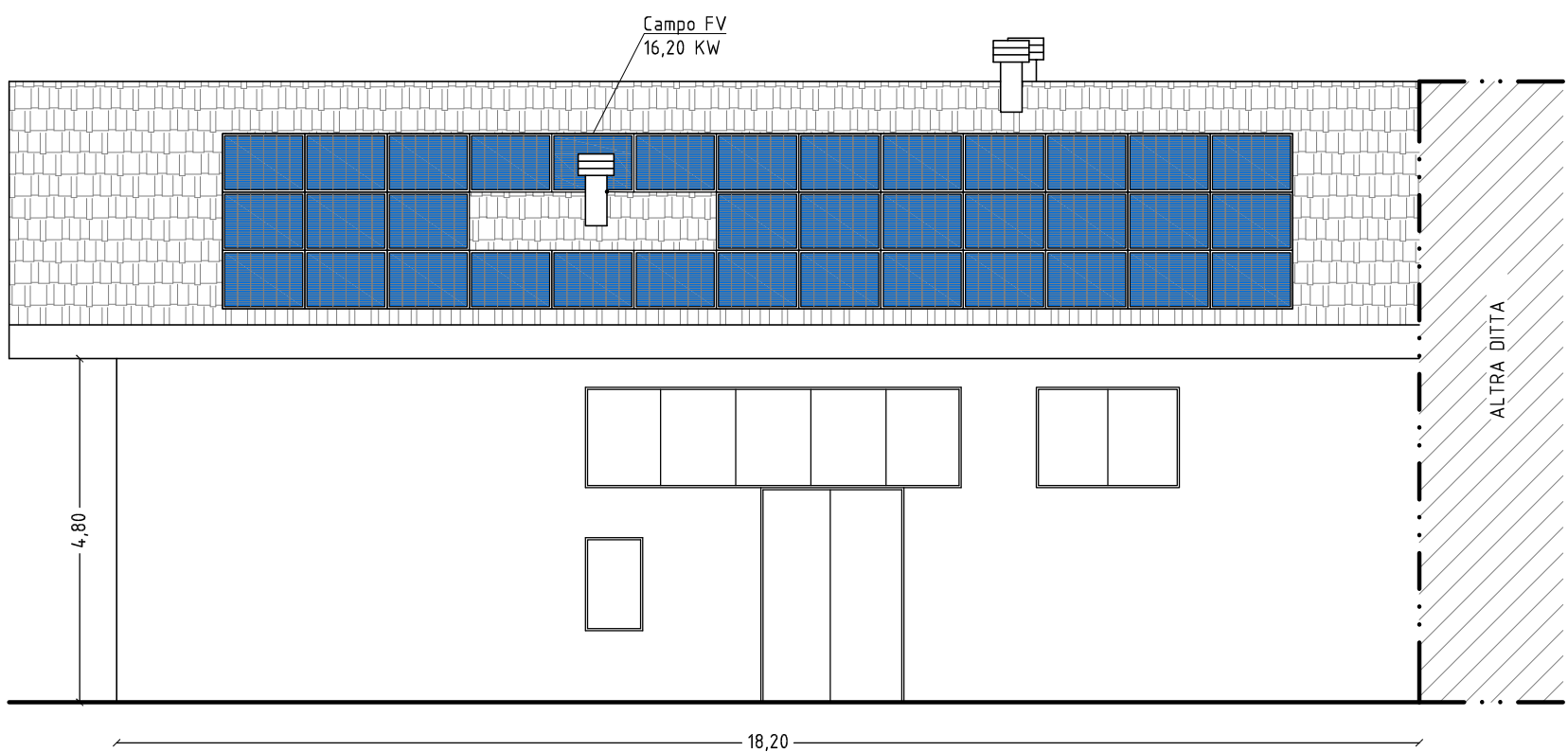

PROSPETTO LATO SUD

SCALA 1:100

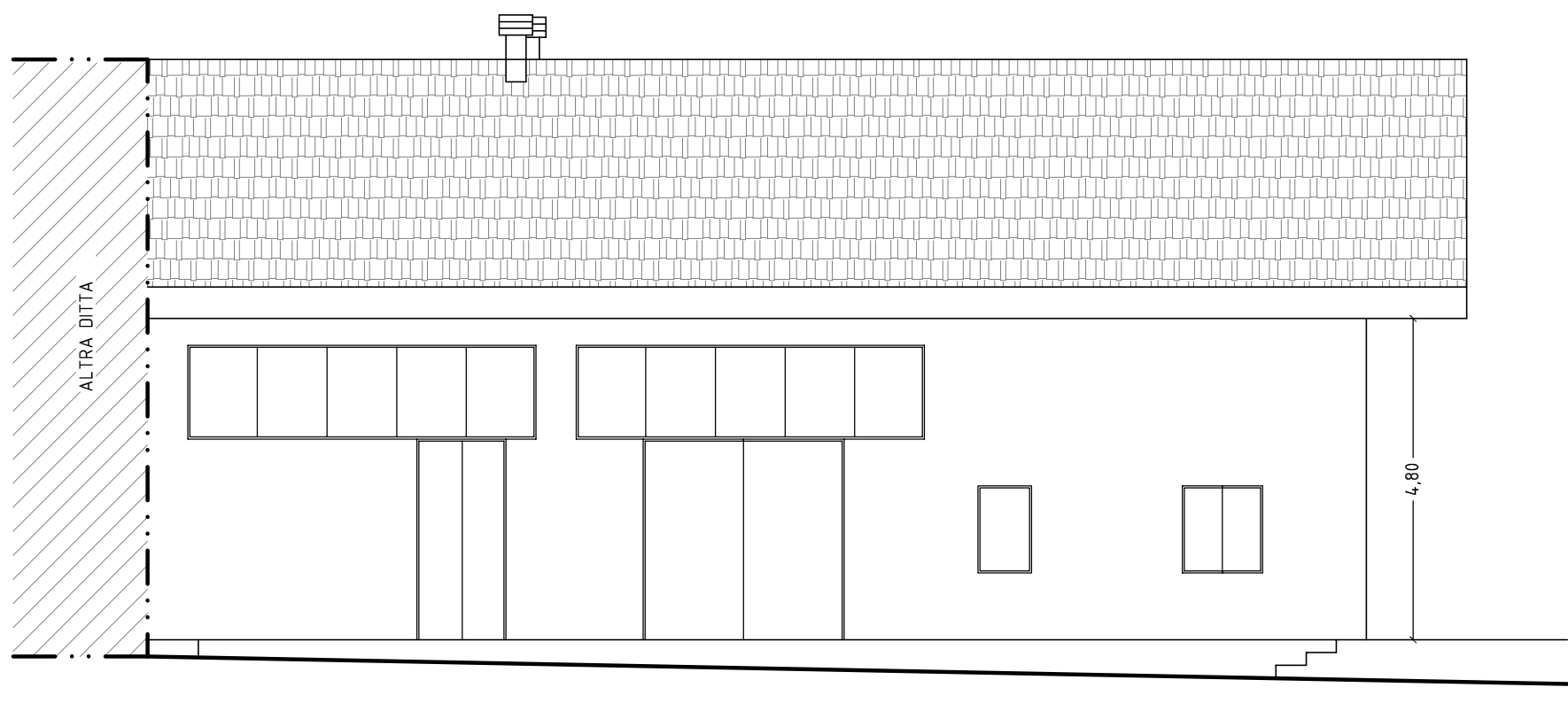

PROSPETTO LATO NORD

SCALA 1:100

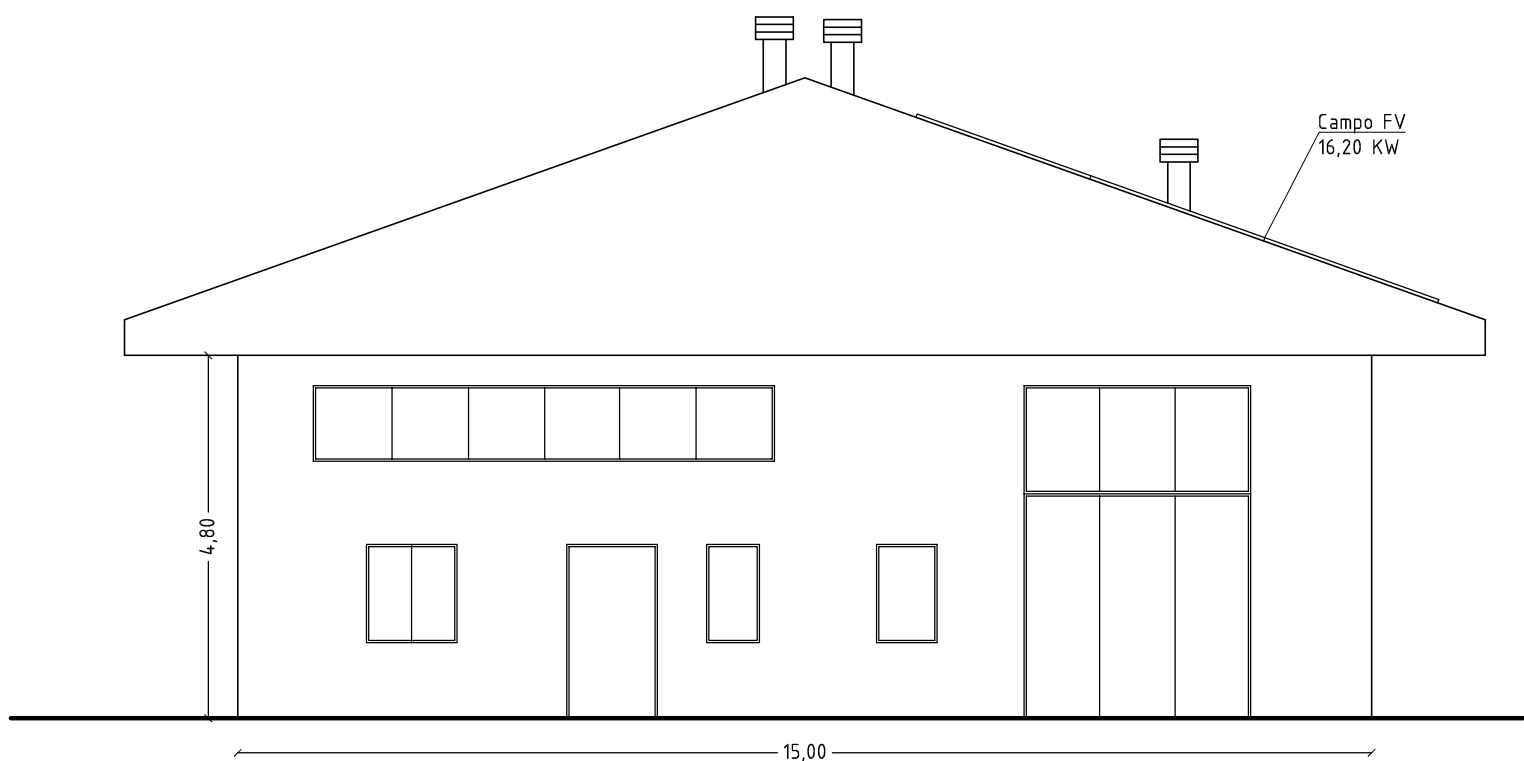

PROSPETTO LATO OVEST

SCALA 1:100

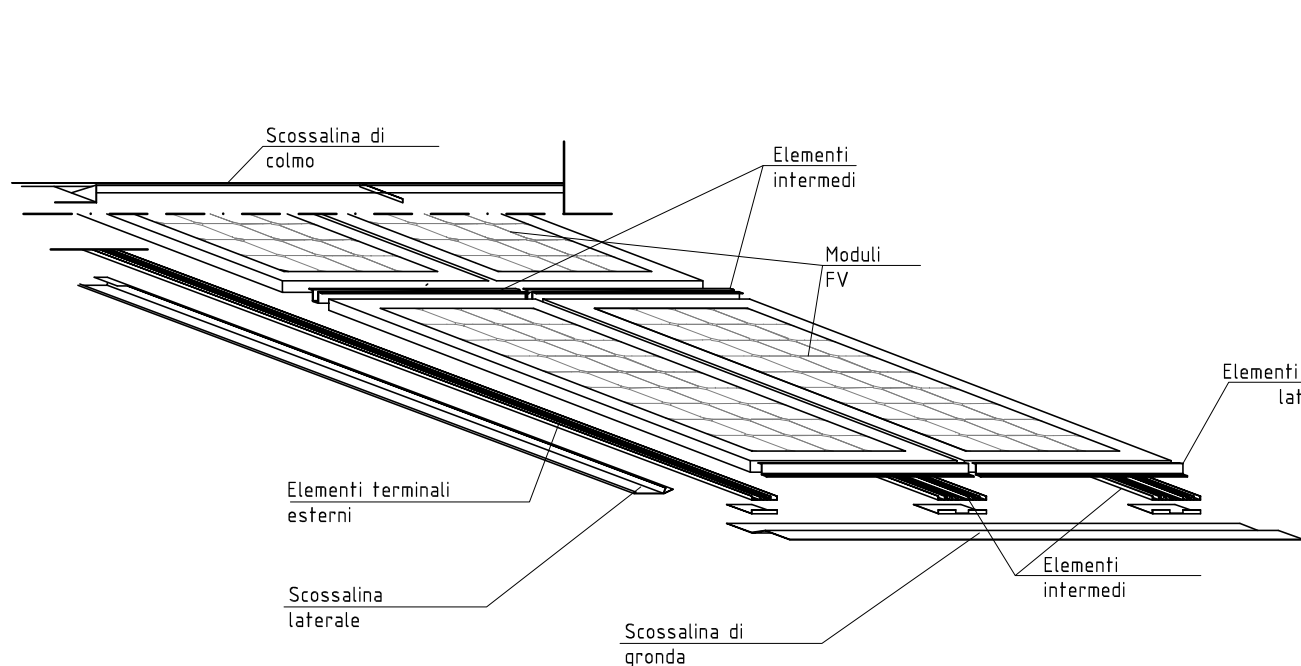

STRALCIO ASSONOMETRICO

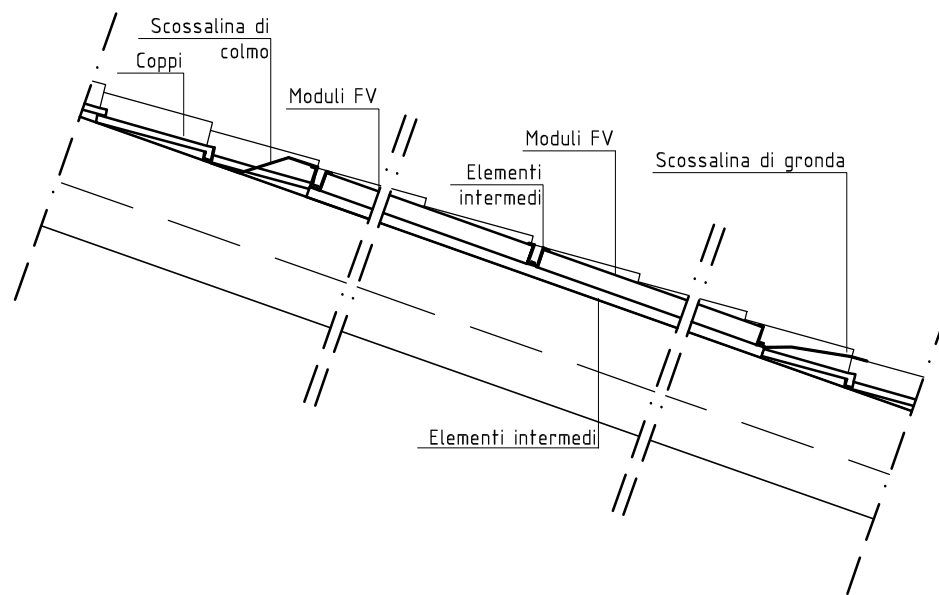

DETTAGLIO PANNELLI

SCALA 1:20

PROGETTO FV					
Oggetto: Elaborati grafici progetto: - piante; - prospetti; - particolari costruttivi.				Elab. D.04	
				Scala Varie	
				Tavola 03	
REV.	DATA	DESCRIZIONE	DISEGNATO	CONTROLLATO	APPROVATO
IL PROGETTISTA ING. LIARDA GIUSEPPE				IL COMMITTENTE	

DOTT. ING. LIARDA GIUSEPPE

VIA FRANCESCO CRISPI 31 -CASTELLANA SICULA (PA), TEL. 095-507161, +39 3204943450, giuseppe.liarda@live.it , giuseppe.liarda@ingpec.eu