

# COMUNE DI MALETTTO

PROVINCIA DI CATANIA

PROGETTO PER LA REALIZZAZIONE DI IMPIANTI AD ENERGIA RINNOVABILI, PER IL FABBRICATO DESTINATO ALLA LAVORAZIONE DELLA FRUTTA, SITO IN MALETTTO IN C.DA ROCCARO, CENSITO AL CATASTO FABBRICATI AL FOGLIO 3 PARTICELLA N. 179 SUB. 3

COMMITTENTE: AZIENDA AGRICOLA MALECTA s.r.l.

## PROGETTO FV

Oggetto: Elaborati inquadramento territoriale:

- Stralcio aerofotogrammetrico;
- Stralcio urbanistico;
- Stralcio piano paesaggistico;
- Planimetria catastale.

Elab. **D.04**

Scala **Varie**

Tavola **01**

REV.	DATA	DESCRIZIONE	DISEGNATO	CONTROLLATO	APPROVATO

IL PROGETTISTA  
ING. LIARDA GIUSEPPE

IL COMMITTENTE



Az. Agr. MALECTA s.r.l.  
L'Amministratore Unico

Giuseppe Liarda  
P.I. 03672700879

DOTT. ING. GIUSEPPE LIARDA

VIA F. CRISPI, 31 CASTELLANA SICULA (PA), TEL. 095-507161, CELL. 3204943450, Giuseppe.liarda@live.it , Giuseppe.liarda@ingpec.eu





Area d'intervento  
Fig. 3 p.lla 179 sub. 3

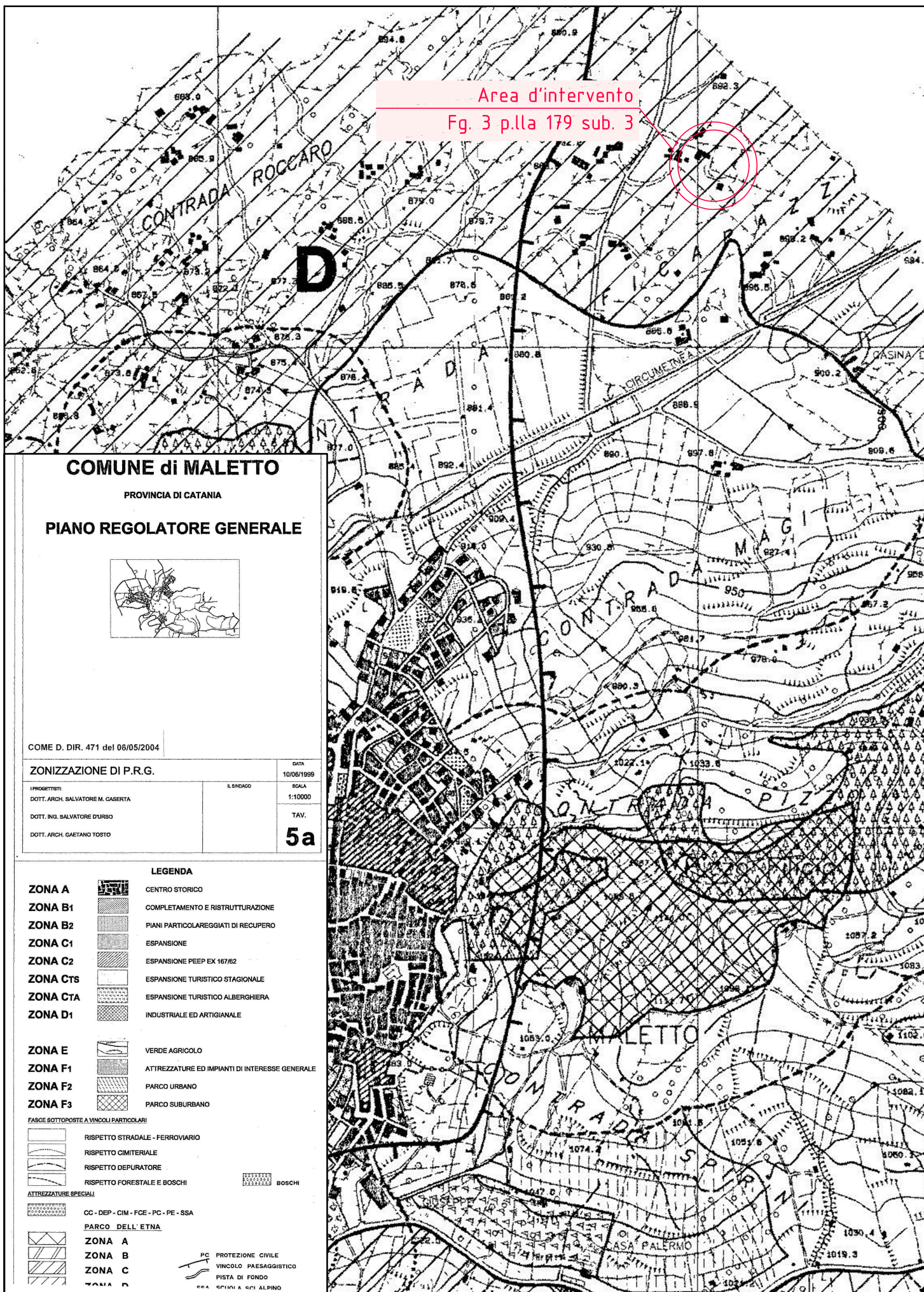

## COMUNE di MALETTO

PROVINCIA DI CATANIA

### PIANO REGOLATORE GENERALE

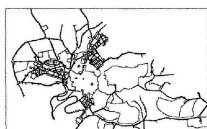

COME D. DIR. 471 del 06/05/2004

#### ZONIZZAZIONE DI P.R.G.

I PROGETTISTI  
DOTT. ARCH. SALVATORE M. CASERTA  
DOTT. ING. SALVATORE D'URSO  
DOTT. ARCH. GAETANO TOSTO

IL SINDACO

DATA  
10/08/1999

SCALA  
1:10000

TAV.

**5a**

#### LEGENDA

- |                 |  |  |
|-----------------|--|--|
| <b>ZONA A</b>   |  | CENTRO STORICO                                 |
| <b>ZONA B1</b>  |  | COMPLETAMENTO E RISTRUTTURAZIONE               |
| <b>ZONA B2</b>  |  | PIANI PARTICOLAREGGIATI DI RECUPERO            |
| <b>ZONA C1</b>  |  | ESPANSIONE                                     |
| <b>ZONA C2</b>  |  | ESPANSIONE PEEP EX 167/62                      |
| <b>ZONA Cts</b> |  | ESPANSIONE TURISTICO STAGIONALE                |
| <b>ZONA CTA</b> |  | ESPANSIONE TURISTICO ALBERGHIERA               |
| <b>ZONA D1</b>  |  | INDUSTRIALE ED ARTIGIANALE                     |
| <b>ZONA E</b>   |  | VERDE AGRICOLO                                 |
| <b>ZONA F1</b>  |  | ATTREZZATURE ED IMPIANTI DI INTERESSE GENERALE |
| <b>ZONA F2</b>  |  | PARCO URBANO                                   |
| <b>ZONA F3</b>  |  | PARCO SUBURBANO                                |

#### FASCE SOTTOPOSTE A VINCOLI PARTICOLARI

- |  |                                 |
|--|---------------------------------|
|  | RISPETTO STRADALE - FERROVIARIO |
|  | RISPETTO CIMITERIALE            |
|  | RISPETTO DEPURATORE             |
|  | RISPETTO FORESTALE E BOSCHI     |

#### ATTREZZATURE SPECIALI

CC - DEP - CIM - FCE - PC - PE - SSA

PARCO DELL'ETNA

- |  |               |
|--|---------------|
|  | <b>ZONA A</b> |
|  | <b>ZONA B</b> |
|  | <b>ZONA C</b> |
|  | <b>ZONA D</b> |

- |  |                        |
|--|------------------------|
|  | PC PROTEZIONE CIVILE   |
|  | VINCOLO PAESAGGISTICO  |
|  | PISTA DI FONDO         |
|  | CEA SPIVI E CCI ALPINO |

Stralcio urbanistico

SCALA 1:10.000



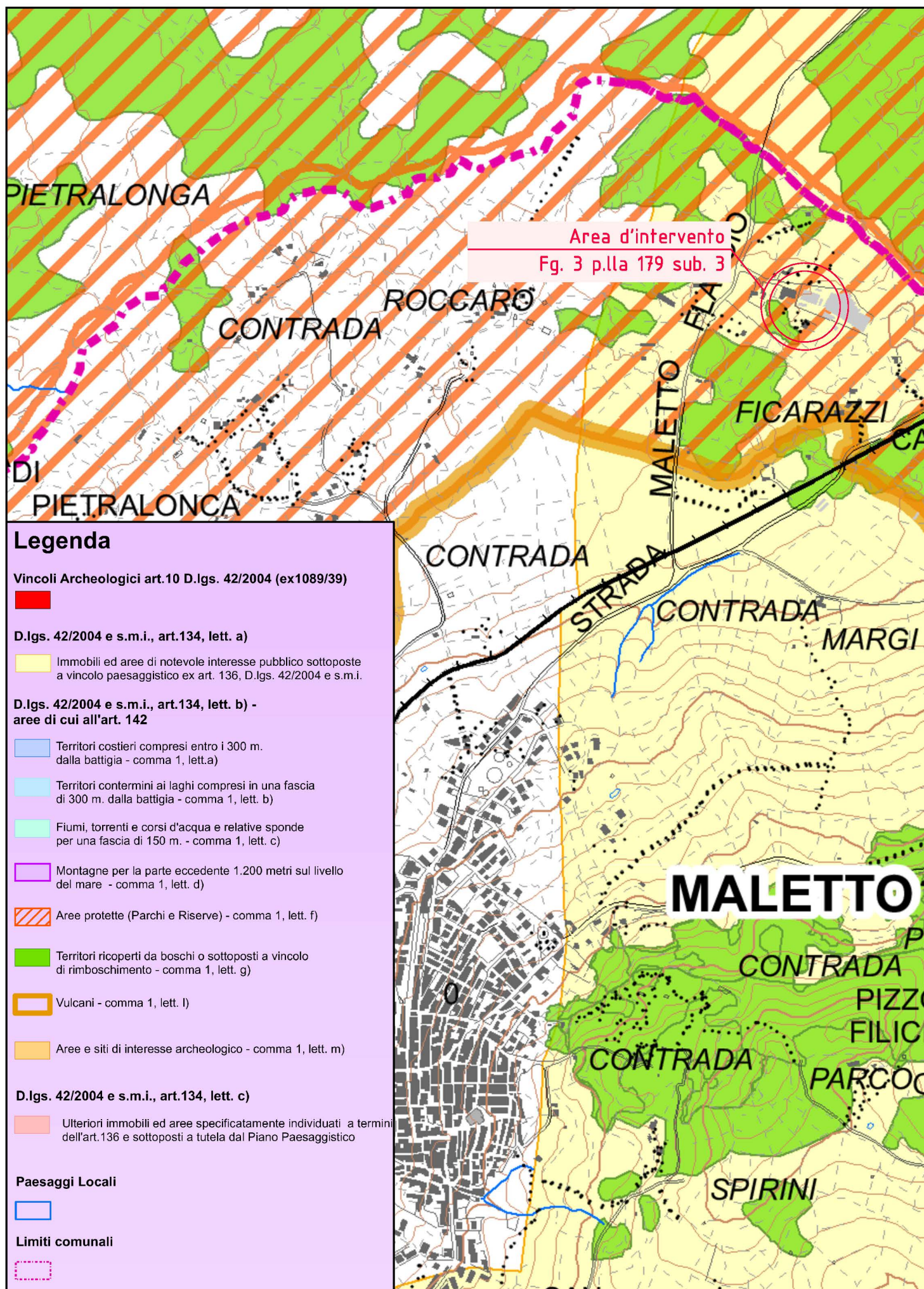

Compilata da:  
Bertolo Filippo  
Iscritto all'albo:  
Dottori Agronomi E Forestali  
Prov. Catania N. 844

Identificativi Catastali:  
Sezione:  
Foglio: 3  
Particella: 178  
Subalterno: 1

Dichiarazione protocollo n. CT0112711 del 09/04/2004  
Planimetria di u.i.u. in Comune di Maletto  
Contrada Roccaro civ. SNC

Agenzia del Territorio  
CATASTO FABBRICATI  
Ufficio provinciale di  
Catania

Scheda 1  
Scala 1: 200

Ultima planimetria in atti

Data: 22/12/2023 - n. T84638 - Richiedente: LRDGP79C19G511V

Totale schede: 1 - Formato di acquisizione: A3(297x420) - Formato stampa richiesto: A4(210x297)

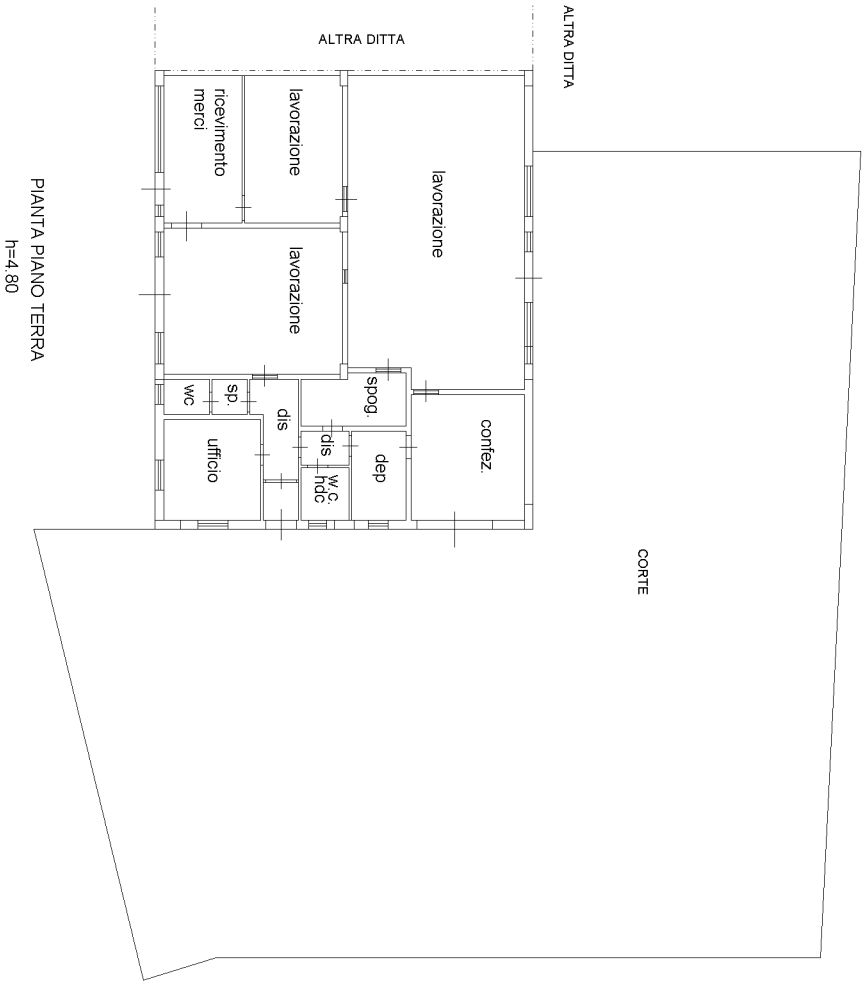

10 metri